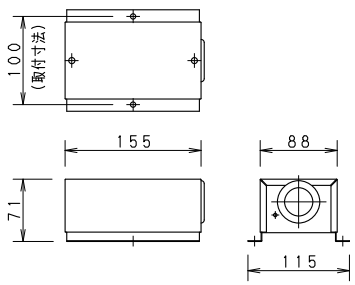

ターミナルボックス（付属品）

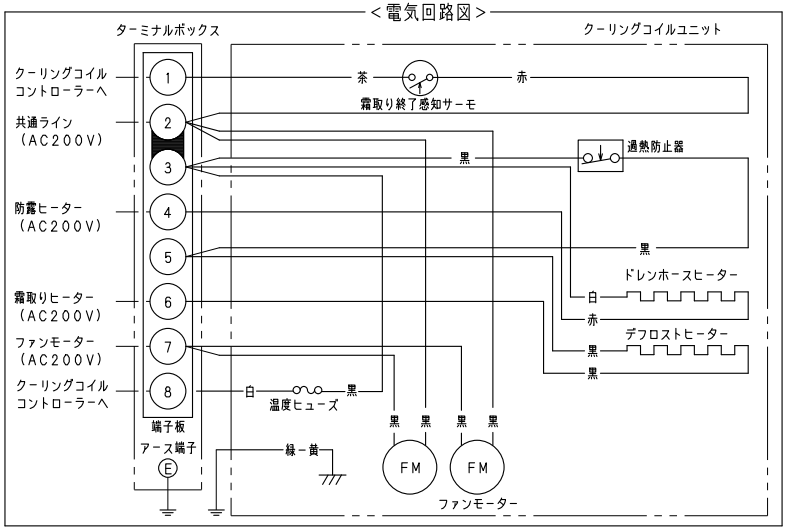

機種名		CC-R710FH
外装ケース		アルミニウム
使用温度		+3℃以下-30℃まで
使用温度		R404A、R410A R448A※2、R449A※2、R407H※2
フィンピッチ		6.35 mm
冷却面積		2.80 m^2
冷凍能力※1	5℃ TD	350 W
	7℃ TD	490 W
	10℃ TD	700 W
銅管有効長		500 mm
列数X段数		8 X 4
ファンモーター		2WX2（入力50/60Hz 42/39W）
ファン直径		φ152 mm
風量		6.4m^3/min
電源		1φ 200V 50/60Hz
総合消費電力	運転	49/46 W
	霜取り	687/687 W
総合消費電流	運転	0.44/0.39 A
	霜取り	3.44/3.44 A
霜取り方式		ヒーター方式
ヒーター容量	霜取りヒーター	680 W
	ターミナルボックスヒーター	－
	ドレンホースヒーター	7 W
配管接続	冷媒入口パイプ	φ12.7 mmFN
	冷媒出口パイプ	φ9.52 mmUN
	ドレン口	φ16.0mmOD（ドレンホース内径φ16mmID）
霜取り終了感知サーモスタット		-1℃ ON，10℃ OFF
異常過熱防止サーモスタット		30℃ ON，45℃ OFF
質量		9.5 kg
適用冷凍機		300 W～400 W
付属品		ドレンホース、ホースバンド ターミナルボックス、取扱説明書

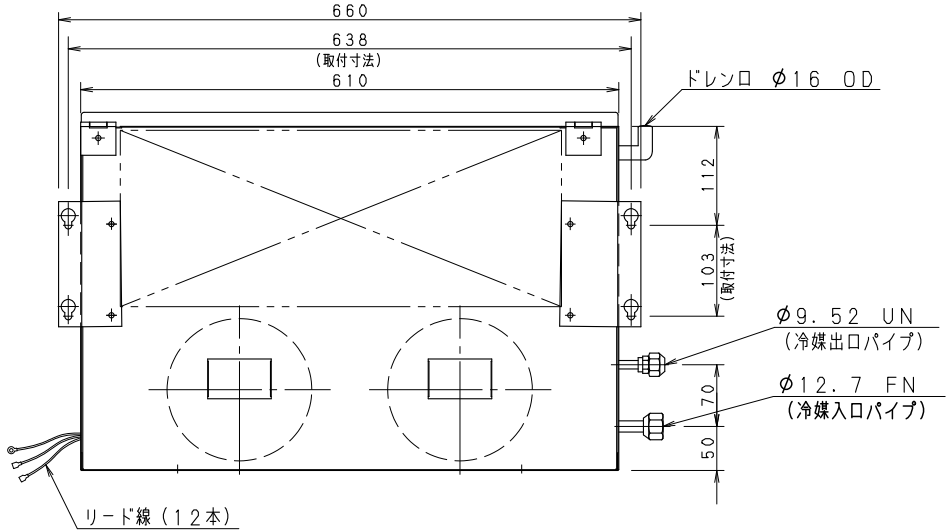

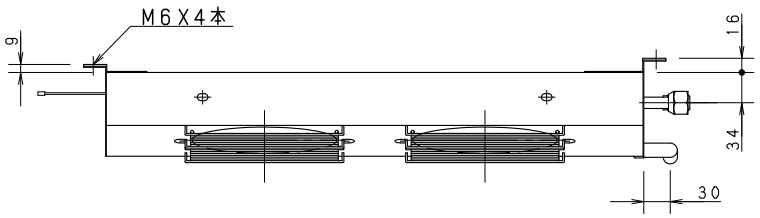

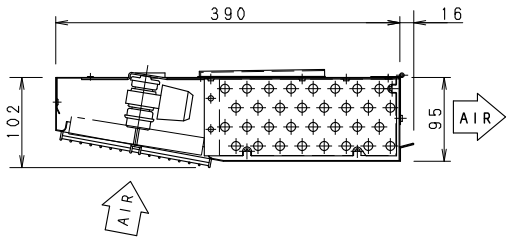

※1：非共沸冷媒の蒸発温度は、蒸発器の中点温度とする。
※2：冷凍機の蒸発温度を確認すること。

パナソニック株式会社	APPROVALS	DESIGN	SCALE A3サイズ 1/6	整理番号 CC-R710FH-04	作成日	製品コード 832-382-86	品番 CC-R710FH

仕様は改良により一部変更する場合があります。